

RENTA FIXA

Ativo			Rentabilidade			Enquadramento
CNPJ	FUNDO	Valor Anterior (R\$)	Mês	Rentabilidade (R\$)	Valor do Mês (R\$)	
10.740.670/0001-06	21 - CAIXA FI BRASIL IRF-M 1 TP RF (ADM)	14.691.118,31	0,94%	135.385,24	15.016.578,51	Art. 7º, I, b
10.740.670/0001-06	22 - CAIXA FI BRASIL IRF-M 1 TP RF (BENEF)	49.238.993,86	0,94%	545.050,96	51.616.752,78	
21.919.953/0001-28	96 - CAIXA TITULOS PUBLICOS 2020	22.331.804,50	1,71%	382.073,27	22.713.877,77	
18.687.230/0001-36	97 - ITAU INSTITUCIONAL TITULOS PUBLICOS RF FI	6.427.480,21	0,74%	47.868,82	6.475.349,03	
14.386.926/0001-71	98 - CAIXA FI BRASIL IDKA IPCA 2A RF LP	139.995.769,76	2,08%	3.126.864,87	223.122.634,63	
13.327.340/0001-73	100 - BB PREVID RF IMA-B 5+	86.905.993,35	10,54%	9.062.097,71	15.968.091,06	
10.396.381/0001-23	115 - ITAÚ INSTITUCIONAL RF PRE LP FICFI	30.841.743,10	3,56%	1.097.108,30	31.938.851,40	
10.577.519/0001-90	116 - CAIXA FI BRASIL IRF-M 1+ TP RF LP	174.600.063,43	5,07%	8.844.916,81	183.444.980,24	
07.111.384/0001-69	119 - BB PREV. IRF-M	317.236.209,90	3,58%	11.504.424,30	408.740.634,20	
10.577.503/0001-88	122 - CAIXA FI BRASIL IMA-B5+ TP RF LP	100.076.560,59	10,50%	9.750.359,28	29.826.919,87	
13.455.197/0001-03	128 - SANTANDER FI IRF-M TITULOS PUBLICOS RF	87.125.170,70	3,62%	3.152.353,07	90.277.523,77	
SUBTOTAL		1.029.470.907,71		47.648.502,63	1.079.142.193,26	
13.594.673/0001-69	94 - TMJ IMA-B FI RF	12.607.107,22	1,38%	174.498,10	12.781.605,32	
21.838.150/0001-49	103 - ITAÚ INSTITUCIONAL ALOCAÇÃO DINAMICA RF FIC FI	18.648.456,60	0,51%	94.954,63	18.743.411,23	
25.306.703/0001-73	109 - ITAÚ INSTITUCIONAL ALOCAÇÃO DINAMICA II RF FIC FI	165.963.638,07	0,51%	844.439,00	166.808.077,07	
03.399.411/0001-90	125 - BRADESCO FI RF REFERENCIADO DI PREMIUM	36.188.478,41	0,54%	194.120,37	36.382.598,78	
19.418.031/0001-95	134 - ICATU VANGUARDA PRÉ-FIXADO FI RF LP	13.877.618,48	7,52%	978.310,98	9.855.929,46	
10.922.432/0001-03	135 - ICATU VANGUARDA INFLAÇÃO CURTA FI RF	20.548.842,49	3,15%	683.327,18	31.232.169,67	
SUBTOTAL		267.834.141,27		2.969.650,26	275.803.791,53	
13.344.834/0001-66	62 - INCENTIVO FIDC MULTISSETORIAL II	6.562.549,32	0,00%	-	6.562.549,32	Art. 7º, VII, a
23.431.871/0001-65	93 - TRX FIDC SENIOR	316.625,07	1,16%	3.685,98	320.311,05	
17.013.985/0001-92	106 - FIDC GGR Prime I	32.489.871,65	9,32%	3.028.143,88	35.518.015,53	
SUBTOTAL		39.369.046,04		3.031.829,86	42.400.875,90	
TOTAL RENTA FIXA		1.336.674.095,02		53.649.982,75	1.397.346.860,69	

RENTA VARIÁVEL

Ativo			Rentabilidade			Enquadramento
CNPJ	FUNDO	Valor Anterior (R\$)	Mês	Rentabilidade (R\$)	Valor do Mês (R\$)	
01.699.688/0001-02	129 - SANTANDER FI IBOVESPA ATIVO INSTITUCIONAL AÇÕES	19.566.204,30	10,13%	1.981.616,49	21.547.820,79	Art. 8º, I, a
03.394.711/0001-86	132 - BRADESCO FIA IBOVESPA PLUS	13.612.323,27	10,17%	1.384.139,89	14.996.463,16	
SUBTOTAL		33.178.527,57		3.365.756,38	36.544.283,95	
17.073.556/0001-00	68 - KINEA PIPE FIA	1.828.636,61	9,21%	168.405,82	1.997.042,43	Art. 8º, II, a
11.392.165/0001-72	123 - AZ QUEST SMALL MID CAPS FIC DE FIA	30.452.324,75	14,87%	4.529.099,31	34.981.424,06	
06.916.384/0001-73	126 - BRADESCO FIA DIVIDENDOS	21.315.730,96	10,45%	2.226.636,61	23.542.367,57	
02.436.763/0001-05	130 - SANTANDER FIC FI SELEÇÃO TOP AÇÕES	9.208.800,42	11,43%	1.053.023,84	10.261.824,26	
07.279.657/0001-89	131 - AZ QUEST AÇÕES FIC FIA	30.376.287,24	12,44%	3.780.235,19	34.156.522,43	
23.731.629/0001-07	133 - ITAÚ INSTITUCIONAL AÇÕES PHOENIX FIC DE FI	24.329.099,17	14,23%	3.462.693,30	27.791.792,47	
11.628.883/0001-03	138 - BRASIL PLURAL FIC DE FIA (OCCAM)	20.900.319,97	10,73%	2.242.381,83	23.142.701,80	
03.168.062/0001-03	141 - ARX INCOME FIA	12.562.535,65	14,43%	1.812.312,40	14.374.848,05	
SUBTOTAL		150.973.734,77		19.274.788,30	170.248.523,07	
03.737.188/0001-43	137 - CAIXA FI MULTIMERCADO RV30 L P	20.479.365,72	3,25%	665.947,54	21.145.313,26	Art. 8º, III
10.418.362/0001-50	139 - BB PREV MULTIMERCADO FDO DE INVEST LONGO PRAZO	15.182.629,02	0,73%	110.467,15	15.293.096,17	
26.680.228/0001-63	140 - ICATU VANGUARDA ESTRATEGIA FIM	4.008.823,46	0,54%	21.605,57	4.030.429,03	
SUBTOTAL		39.670.818,20		798.020,26	40.468.838,46	
12.312.767/0001-35	63 - ATICO FLORESTAL FIP	11.830.184,77	0,00%	-	11.830.184,77	Art. 8º, IV, a
16.676.620/0001-85	66 - FIP CAIXA CYRELA	4.120.557,62	11,71%	482.401,56	4.144.248,59	
14.584.094/0001-06	67 - BTG PACTUAL INFRAESTRUTURA II FIC FIP	7.005.489,25	-0,22%	(15.724,34)	6.989.764,91	
15.711.367/0001-90	88 - W7 FIP	15.757.361,37	-0,18%	(27.836,08)	15.729.525,29	
14.721.044/0001-15	121 - INFRA SETORIAL FUNDO DE INVESTIMENTOS EM PARTICIP	15.484.655,80	-0,17%	(27.058,53)	15.457.597,27	
27.782.774/0001-78	136 - KINEA PRIVATE EQUITY IV FEEDER INSTITUCIONAL I FIP M	142.463,53	-19,42%	(27.672,30)	114.791,23	
SUBTOTAL		54.340.712,34		384.110,31	54.266.112,06	
12.887.506/0001-43	37 - CAIXA FII CX TRX	627.610,00	-16,19%	(101.610,00)	526.000,00	Art. 8º, IV, b
14.423.780/0001-97	44 - ITAU - FII KII REAL	3.701.971,60	-6,63%	(245.519,36)	3.456.452,24	
18.369.510/0001-04	80 - FII INFRA REAL ESTATE FII	21.097.445,07	0,14%	28.605,28	21.084.368,13	
15.461.076/0001-91	105 - FII BR HOTEIS	17.244.928,20	-0,07%	(11.430,70)	17.233.497,50	
SUBTOTAL		42.671.954,87		(329.954,78)	42.300.317,87	
TOTAL RENTA VARIÁVEL		320.835.747,75		23.492.720,47	343.828.075,41	

CONTA CORRENTE

Número	Descrição	Saldo Anterior (R\$)	Saldo Atual (R\$)
16-9	Caixa Econômica Federal - 00.360.305/0001-04	9.739,97	16.976,05
15-0	Caixa Econômica Federal - 00.360.305/0001-04	100,00	100,00
79680-7	Itaú Unibanco - 60.701.190/0001-04	90,69	54,66
40104-8	Banco do Brasil - 00.000.000/0001-91	-	-
98300-4	Banco Bradesco - 60.746.948/0001-12	100,00	100,00
130003250-0	Banco Santander - 90.400.888/0001-42	100,01	100,01
TOTAL RENTA CONTA CORRENTE		10.130,67	17.330,72
Total de Recursos (Mês Anterior)		1.657.519.973,44	CRESCIMENTO DA CARTEIRA NO MÊS DE OUTUBRO/2018 5,05%
Total de Recursos (Mês Atual)		1.741.192.266,82	

Enquadramento da Resolução CMN nº 3.922	Enquadramento	% da Carteira
Fundo RF - 100% Títulos do Tesouro Nacional	Artigo 7º, I, "b"	61,98%
Fundo RF - Referenciado	Artigo 7º, III, "a"	15,84%
Fundo RF - Geral	Artigo 7º, IV, "a"	15,84%
Fundo RF - FIDC - Direitos Creditórios	Artigo 7º, VII, "a"	2,44%
Fundo RV - Ações 50+ Ativos	Artigo 8º, I, "a"	2,10%
Fundo RV - Ações Geral	Artigo 8º, II, "a"	9,78%
Fundo RV - Multimercado	Artigo 8º, III	2,32%
Fundo RV - FIP - Participações	Artigo 8º, IV, "a"	3,12%
Fundo RV - FII - Imobiliário	Artigo 8º, IV, "b"	2,43%

% da Carteira

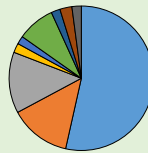

- Fundo RF - 100% Títulos do Tesouro Nacional
- Fundo RF - Referenciado
- Fundo RF - Geral
- Fundo RF - FIDC - Direitos Creditórios
- Fundo RV - Ações 50+ Ativos
- Fundo RV - Ações Geral
- Fundo RV - Multimercado
- Fundo RV - FIP - Participações
- Fundo RV - FII - Imobiliário

ACOMPANHAMENTO DE RECURSOS NO ANO DE 2018

Período	Recursos (R\$)	Contribuição (R\$)	Rentabilidade no Mês	Crescimento do P.L.	Rendimento Mensal	Rend. Médio Trimestral	Rendim. Semestral
Janeiro	1.586.739.885,31	13.592.996,14	42.022.803,20	3,20%	2,73%	1,48%	0,21%
Fevereiro	1.608.993.805,47	13.536.101,34	12.629.375,08	1,40%	0,80%		
Março	1.631.531.770,75	13.622.008,83	14.836.603,65	1,40%	0,92%		
Abril	1.638.570.820,18	13.585.329,21	698.295,44	0,43%	-0,04%	-1,06%	
Maio	1.602.507.091,18	13.630.859,51	43.769.390,61	-2,20%	-2,67%		
Junho	1.602.812.560,78	13.575.953,79	7.503.769,44	0,02%	-0,47%		
Julho	1.645.266.496,89	13.842.563,70	22.612.508,32	2,65%	1,41%	0,43%	
Agosto	1.636.522.170,53	13.581.690,03	16.371.761,18	-0,53%	-1,00%		
Setembro	1.657.519.973,45	13.584.489,15	14.302.167,54	1,28%	0,87%		
Outubro	1.741.192.266,82	13.633.432,72	77.169.556,90	5,05%	4,66%		
Novembro							
Dezembro							

DESEMPENHO E INDICADORES

MÊS	IPCA		IPCA+6% a.a.		IPRESB		
	MENSAL	ACUMULADO	MENSAL	ACUMULADO	MENSAL	ACUMULADO	RENTAB. MÉDIA
Janeiro	0,29%	0,29%	0,77%	0,77%	2,73%	2,73%	2,73%
Fevereiro	0,32%	0,61%	0,80%	1,58%	0,80%	3,55%	1,77%
Março	0,09%	0,70%	0,57%	2,16%	0,92%	4,51%	1,48%
Abril	0,22%	0,92%	0,70%	2,87%	-0,04%	4,46%	1,10%
Maio	0,40%	1,33%	0,98%	3,88%	-2,67%	1,67%	0,35%
Junho	1,26%	2,60%	1,74%	5,69%	-0,47%	1,20%	0,21%
Julho	0,33%	2,94%	0,81%	6,50%	1,41%	2,62%	0,38%
Agosto	-0,09%	2,85%	0,39%	6,89%	-1,00%	1,60%	0,21%
Setembro	0,48%	3,34%	0,96%	7,85%	0,87%	2,49%	0,28%
Outubro	0,45%	3,81%	0,93%	8,78%	4,75%	7,35%	0,73%
Novembro							-
Dezembro							-

INDICADORES DE REFERÊNCIA

INDICADOR	MÊS	ACUMULADO	ANO (Previsto)
IBOVESPA	10,19%	14,43%	-
CDI	0,54%	5,38%	-
IPCA+6% a.a.	0,93%	8,78%	10,30%

Comparativo de Rentabilidades

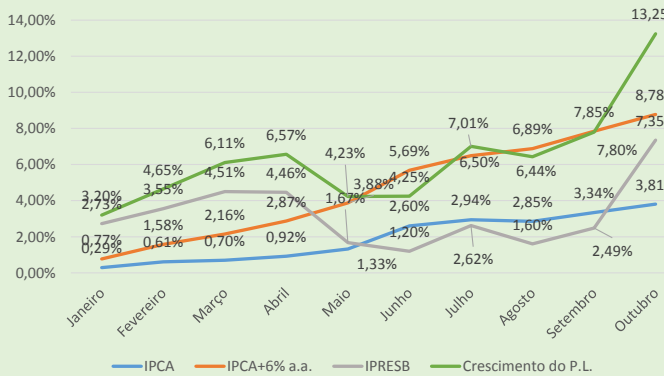

Acompanhamento de Variação

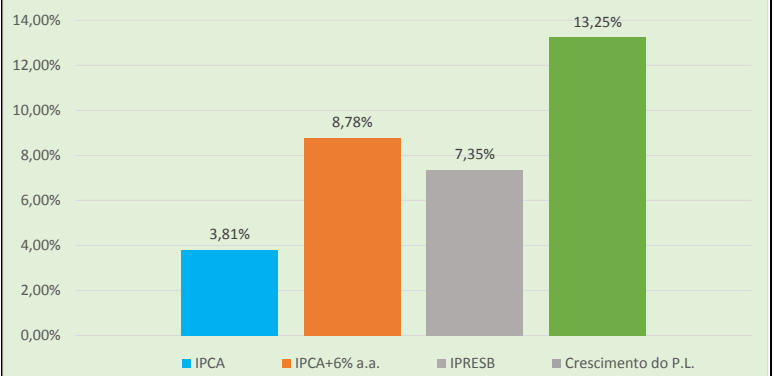

RESUMO DAS INFORMAÇÕES

RECURSO INICIAL EM JANEIRO 2018	R\$ 1.537.489.252,41
TOTAL DE RECURSOS INVESTIDOS	R\$ 1.741.192.266,82
TOTAL DAS CONTRIBUIÇÕES 2018	R\$ 136.185.424,42
TOTAL DE RENDIMENTOS 2018	R\$ 115.229.798,02
VARIÇÃO AUMENTATIVA DO P.L.	13,25%
META ATUARIAL IPCA+6% a.a.	8,78%
RENDIMENTO DA CARTEIRA DE INVESTIMENTOS EM % 2018	7,35%
CUMPRIMENTO DA META ATUARIAL EM 2018	83,76%

Observação: Este relatório visa dar publicidade a Carteira de Investimentos do IPRESB, contendo as informações referentes ao mês de Outubro/2018.

Com referencia aos fundos: 62 - INCENTIVO FIDC MULTISSETORIAL II a empresa Gradual era a administradora, não recebemos o extrato atualizado, replicando o último disponível. 63 - ATICO FLORESTAL FIP Adm: BNY Mellon Serviços Financeiros não nos enviaram extrato atualizado.