



PRESTAÇÃO DE CONTAS

EXERCÍCIO 2018

DIRETORIA EXECUTIVA

PRESIDENTE

Tatuo Okamoto

GESTOR DE ADMINISTRAÇÃO

Flávia Rodrigues de Carvalho

GESTOR DE BENEFÍCIOS

Marcelo Rodrigues Larangeira

GESTOR DE FINANÇAS E INVESTIMENTOS

Francisco Antonio da Ascensão
Gonçalves Júnior

CONSELHO FISCAL

PRESIDENTE

Mônica Mariani de Macedo

VICE-PRESIDENTE

Francisco Silva dos Santos

SECRETÁRIO

Reinaldo dos Santos

CONSELHEIRA

Ana Maria de Carvalho

CONSELHO DE ADMINISTRAÇÃO

PRESIDENTE

Lilian Danyi Marques Rampaso

VICE- PRESIDENTE

Juliana Pinto Pacheco

SECRETÁRIO

Diego Stefani

CONSELHEIRO

Célio Simões dos Santos

CONSELHEIRO

Wander Luís de Oliveira Camargo

CONSELHEIRO

Marcelo Soares de Oliveira

COMITÊ DE INVESTIMENTOS

PRESIDENTE

Francisco A. Gonçalves Junior

MEMBRO

Weber Seragini

MEMBRO

Robson Eduardo de Oliveira Salles

MEMBRO

Eliezer Antônio da Silva

MEMBRO

Sandra Aparecida Carrara de Oliveira



UNIDADE DE GESTÃO DE ADMINISTRAÇÃO

FLÁVIA RODRIGUES DE CARVALHO

DISTRIBUIÇÃO DOS CARGOS DO IPRESB

31/12/2018

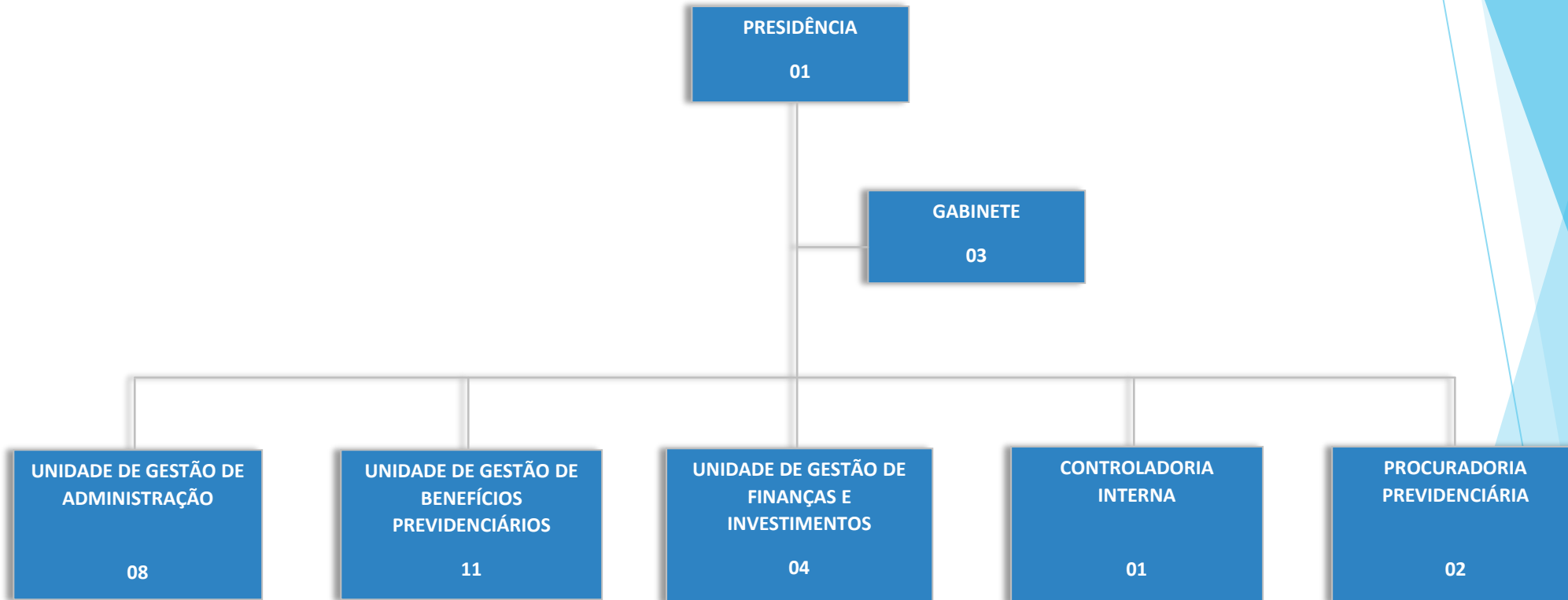

CONCURSO PÚBLICO 001/2017

Servidores Empossados - 2018

Analista Previdenciário - Assistente Social: 01

Procurador Previdenciário: 02

Analista de Processos Previdenciários: 02

Analista Previdenciário - Contador: 02

Controlador Interno: 03

Agente Previdenciário: 08

Total: 18

QUADRO DE CARGOS EFETIVOS - 31/12/2018

CARGO	Nº DE VAGAS	OCUPADO	VAGO
Agente Previdenciário	20	09	11
Analista de Processos Previdenciários	10	02	08
Analista Previdenciário	15	04	11
Procurador Previdenciário	03	02	01
Controlador Interno	02	01	01
Técnico Previdenciário*	02	02	00
Recepcionista*	01	01	00
*Cargos extintos na vacância			

QUADRO DE FUNÇÃO DE CONFIANÇA - 31/12/2018

CARGO	Nº DE VAGAS	OCUPADO	VAGO
Procurador – Chefe	01	00	01
Gerente/ Gabinete	01	01	00
Chefe de Núcleo	06	04	02

CARGO	Nº DE VAGAS	OCUPADO	VAGO
Presidente/ Agente Político	01	01	00

QUADRO DE CARGOS COMISSIONADOS - 31/12/2018

CARGO	Nº DE VAGAS	OCUPADO	VAGO
Gestor*	03	03	00
Assessor	01	01	00
Chefe de Gabinete	01	01	00
Gerente*	06	06	00
*06 Efetivos ocupam cargo em comissão			

CARGOS OCUPADOS NO IPRESB 30 SERVIDORES - 31/12/2018

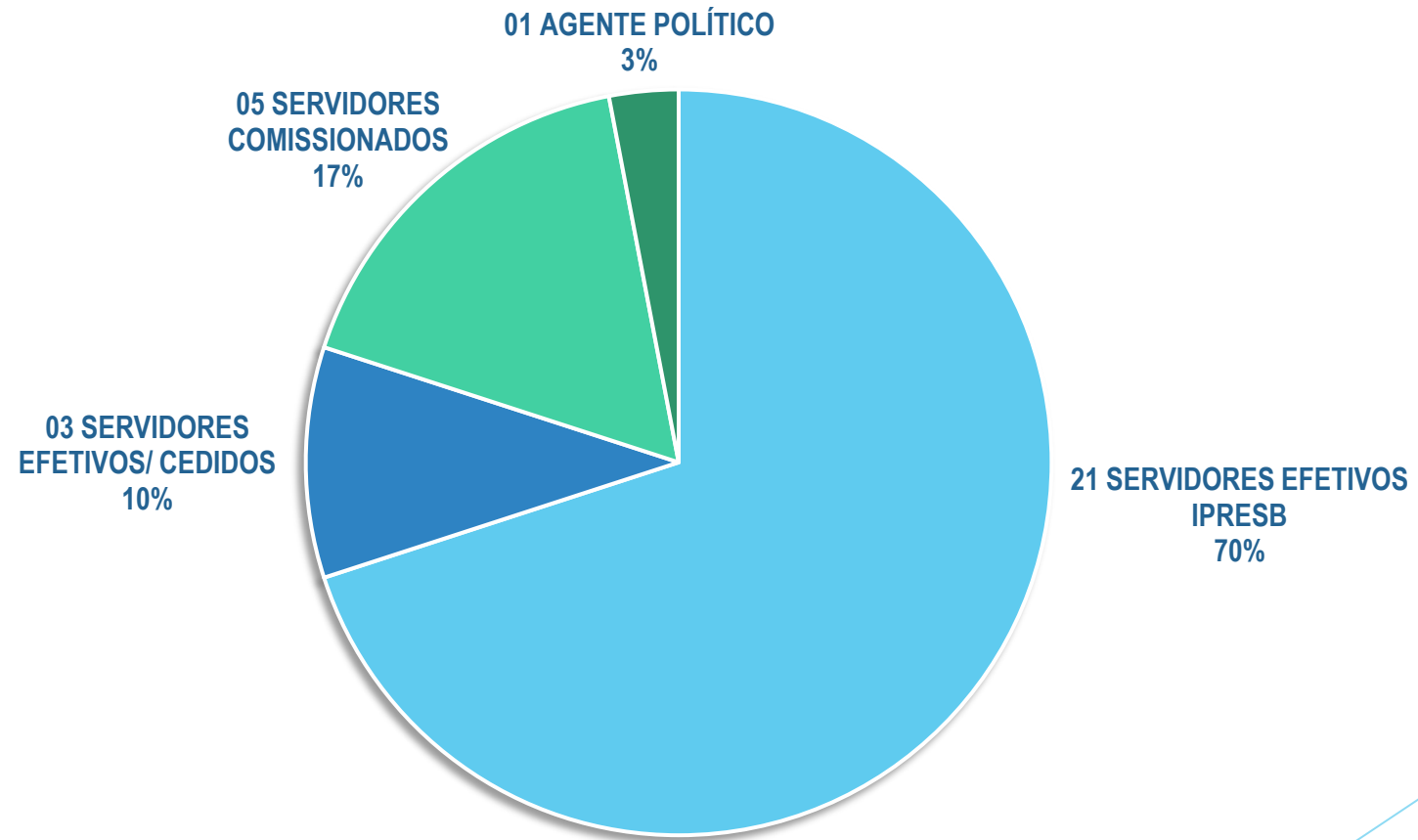



ENDEREÇO: Rua Adherbal Farbo Nº122
Centro – Barueri /SP

ÁREA DO TERRENO: 750,00m²

ÁREA DE CONSTRUÇÃO: 1.532,29m²

PREVISÃO DE ENTREGA: Agosto / 2019

INVESTIMENTO TOTAL: 4.685.624,88 (quatro milhões, seiscentos e oitenta e cinco mil, seiscentos e vinte e quatro reais e oitenta e oito centavos).



FASE ATUAL: 13/Mar/2019

8ª MEDIÇÃO (01/Jan/2019 à 31/Jan/2019): 1.934.929,75 (um milhão, novecentos e trinta e quatro mil, novecentos e vinte e nove reais e setenta e cinco centavos).

PERCENTUAL PAGO: 41,30%

PRINCIPAIS CONTRATOS – 2018

EMPRESA/FORNECEDOR	OBJETO	VALOR ANUAL
Código Engenharia e Construções Ltda	Construção da Sede.	R\$ 4.685.624,88
Comercial João Afonso Ltda	Fornecimento de Cestas Básicas.	R\$ 55.308,24
Fialho Empreendimentos e Participação Eireli	Locação do imóvel.	R\$ 413.588,21
Fischer Transportes Ltda EPP	Serviços de transporte.	R\$ 54.000,00
Grupohost Comunicação Multimídia Ltda	Serviços de internet.	R\$ 21.000,00
L2F Sistemas Web Ltda ME	Website IPRESB.	R\$ 36.000,00
MGC Ar Condicionado e Climatização Ltda ME	Manutenção do ar condicionado.	R\$ 19.740,00
Micro Ka Informática Ltda.	Locação de computadores e impressoras.	R\$ 196.800,00
Servtec Serviços Empresariais Ltda ME	Serviços de recepção, limpeza e controle de acesso.	R\$ 182.754,40
Universalprev Software e Consultoria Ltda	Sistema de folha de benefícios.	R\$ 122.280,00
Universalprev Software e Consultoria Ltda EPP	Sistema de folha de administração pessoal.	R\$ 15.600,00
Webjur Processamento de Dados Ltda	Ferramenta de pesquisa no Diário Oficial do Estado de São Paulo e da União.	R\$ 942,00
Basic Elevadores Ltda	Manutenção de elevadores.	R\$ 3.840,00



UNIDADE DE GESTÃO DE BENEFÍCIOS PREVIDENCIÁRIOS

MARCELO RODRIGUES LARANGEIRA

ESTRUTURA

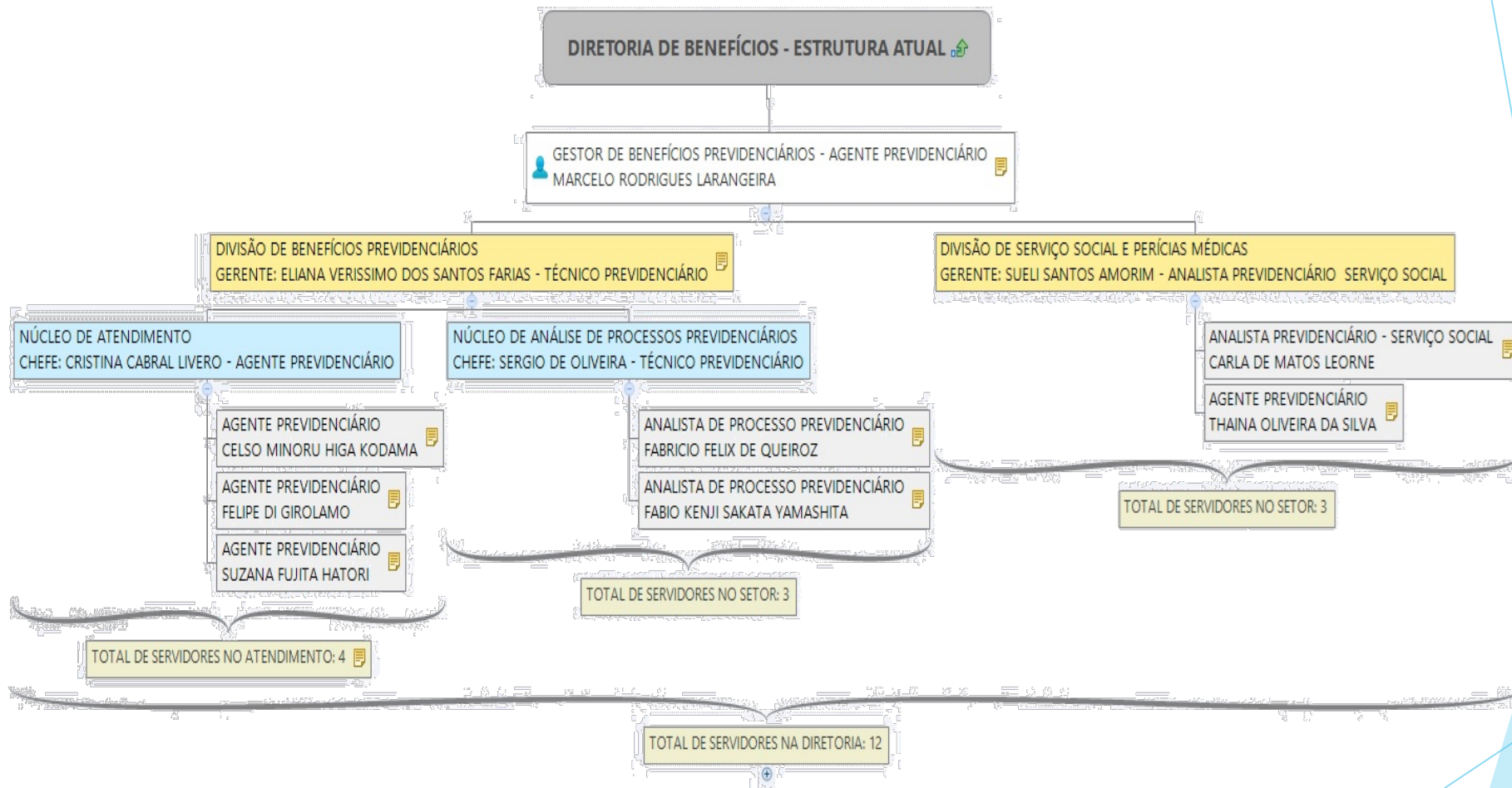

ATENDIMENTOS

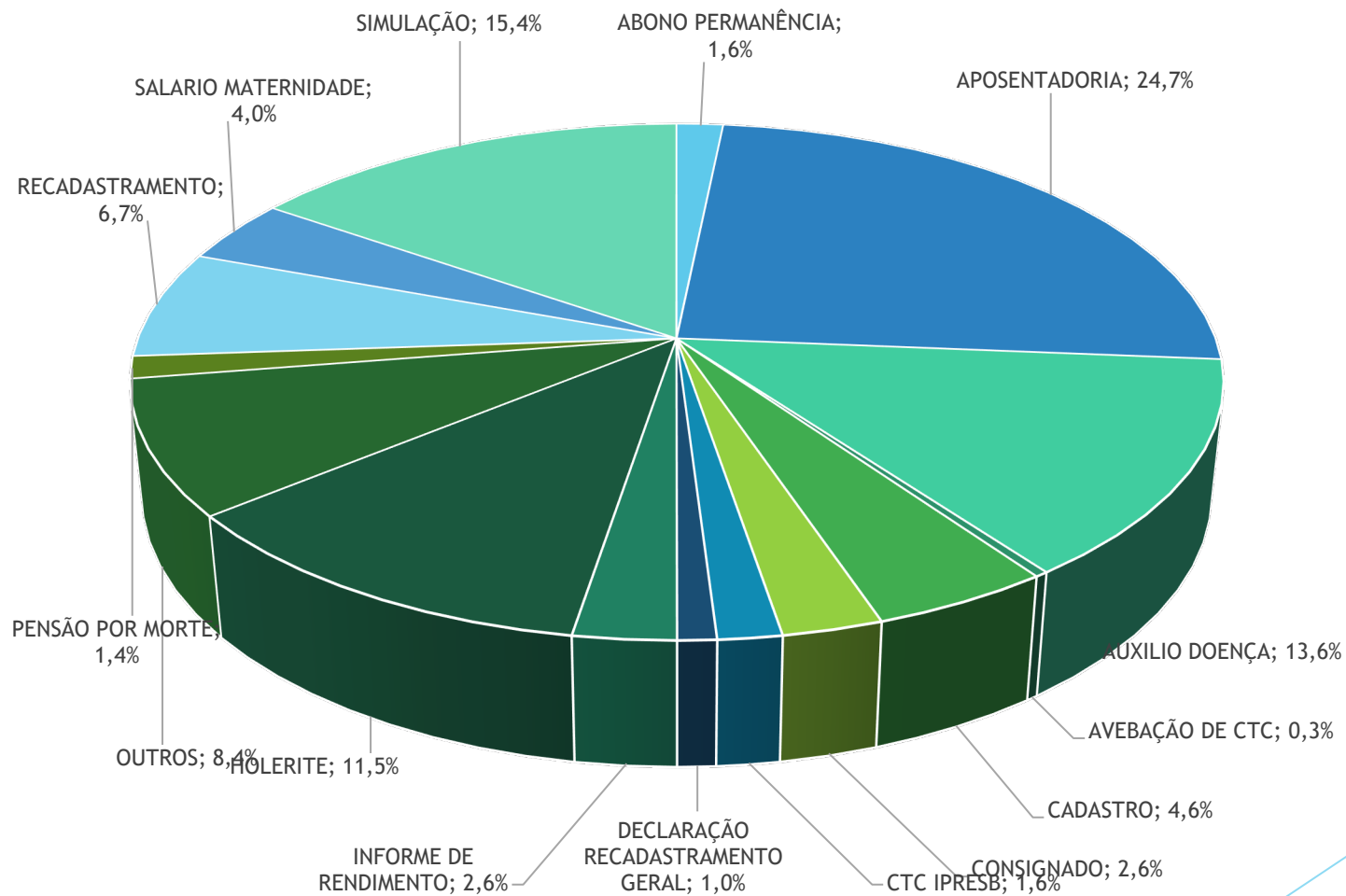

Temporários

- Auxílio - Doença;
- Auxílio - Doença Acidentário;
- Salário - Maternidade;

Permanentes

- Aposentadoria Voluntárias;
- Aposentadoria Compulsória;
- Aposentadoria por Invalidez Permanente
- Aposentadoria Especial;
- Pensão por morte.

PAGAMENTOS DE BENEFÍCIOS

Benefícios Pagos em 2018

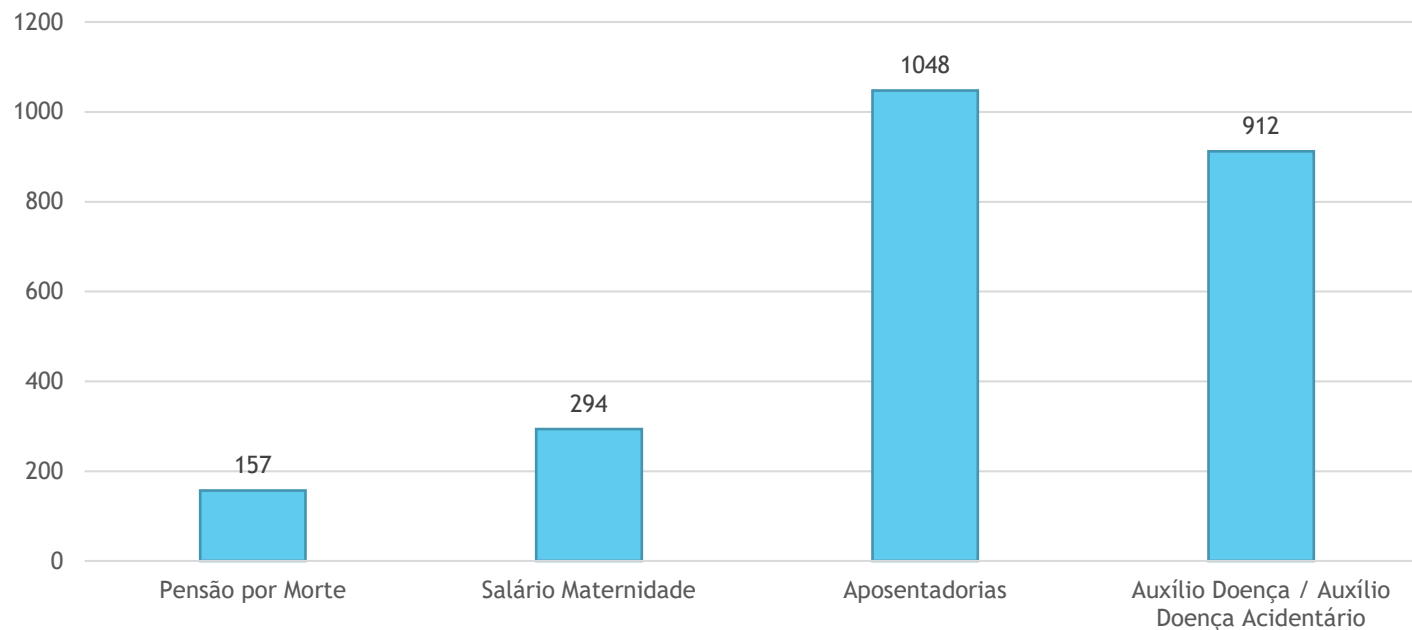

Total de Benefícios:	2411
Total de Proventos:	R\$ 74.086.353,52
Total de Abonos (13º):	R\$ 5.657.778,13
Total de valores pagos: novembro	R\$ 79.744.131,65

PAGAMENTOS DE BENEFÍCIOS

Aposentadorias Pagas em 2018

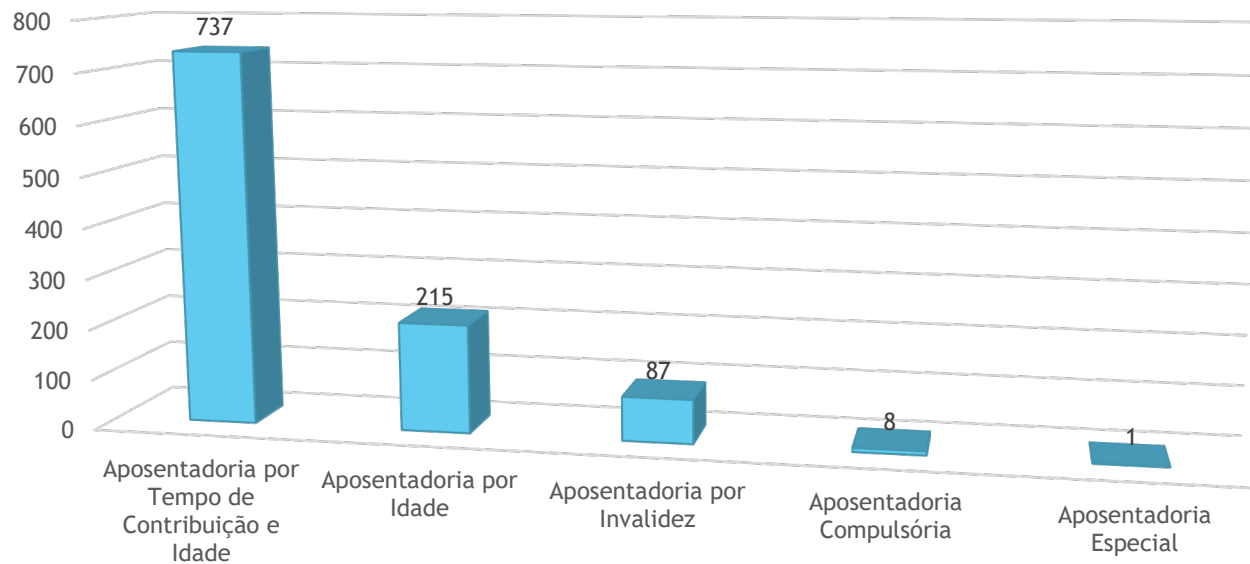

Total de Aposentadorias:	1048
Total de Proventos:	R\$ 57.554.982,95
Total de Abonos (13º):	R\$ 4.413.044,01
Total de valores pagos:	R\$ 61.968.026,96

CONCESSÕES DE BENEFÍCIOS

Comparativo de Benefícios Pagos

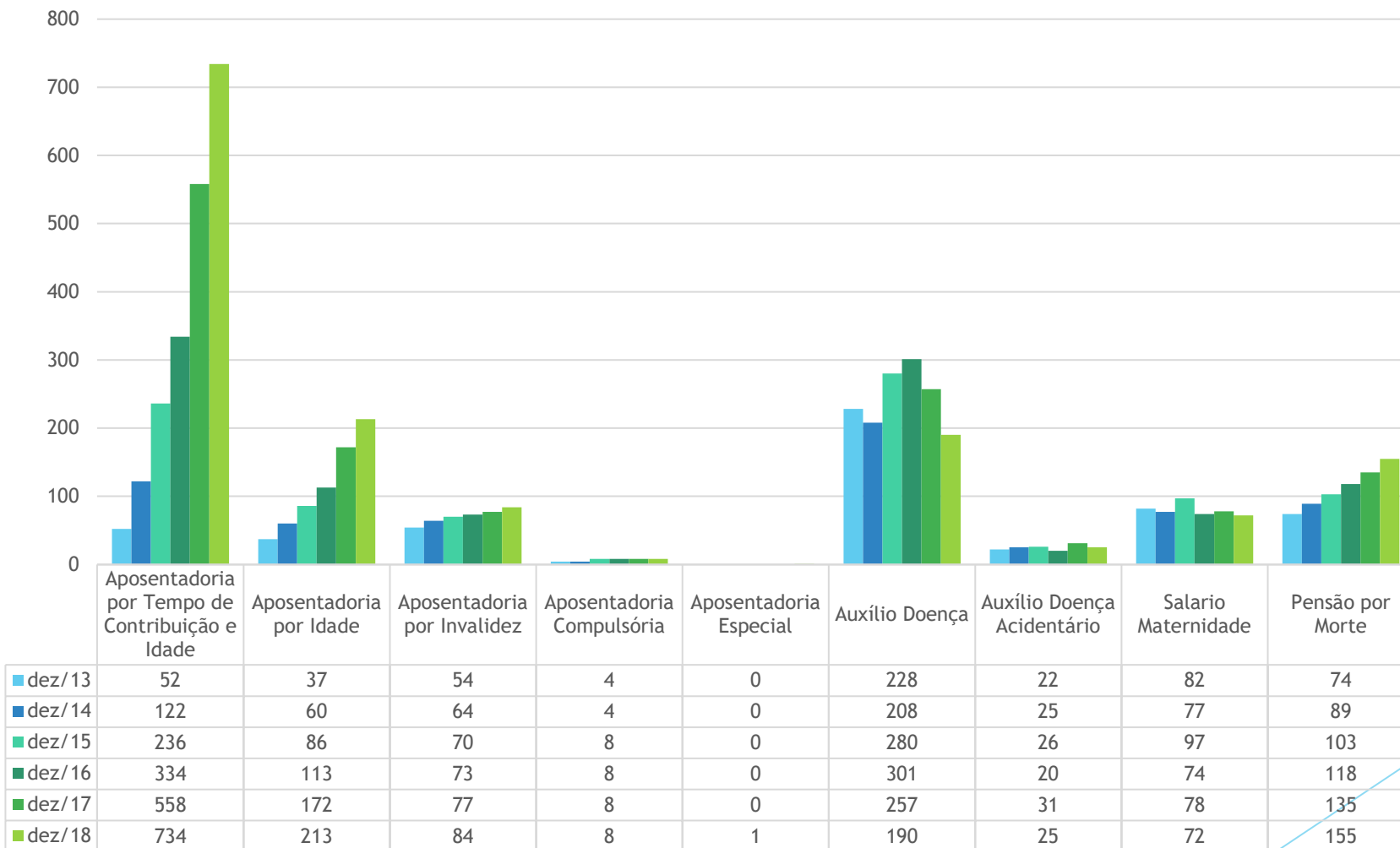

CONCESSÕES DE BENEFÍCIOS

Comparativo de Aposentadorias Mantidas no Fim do Exercício

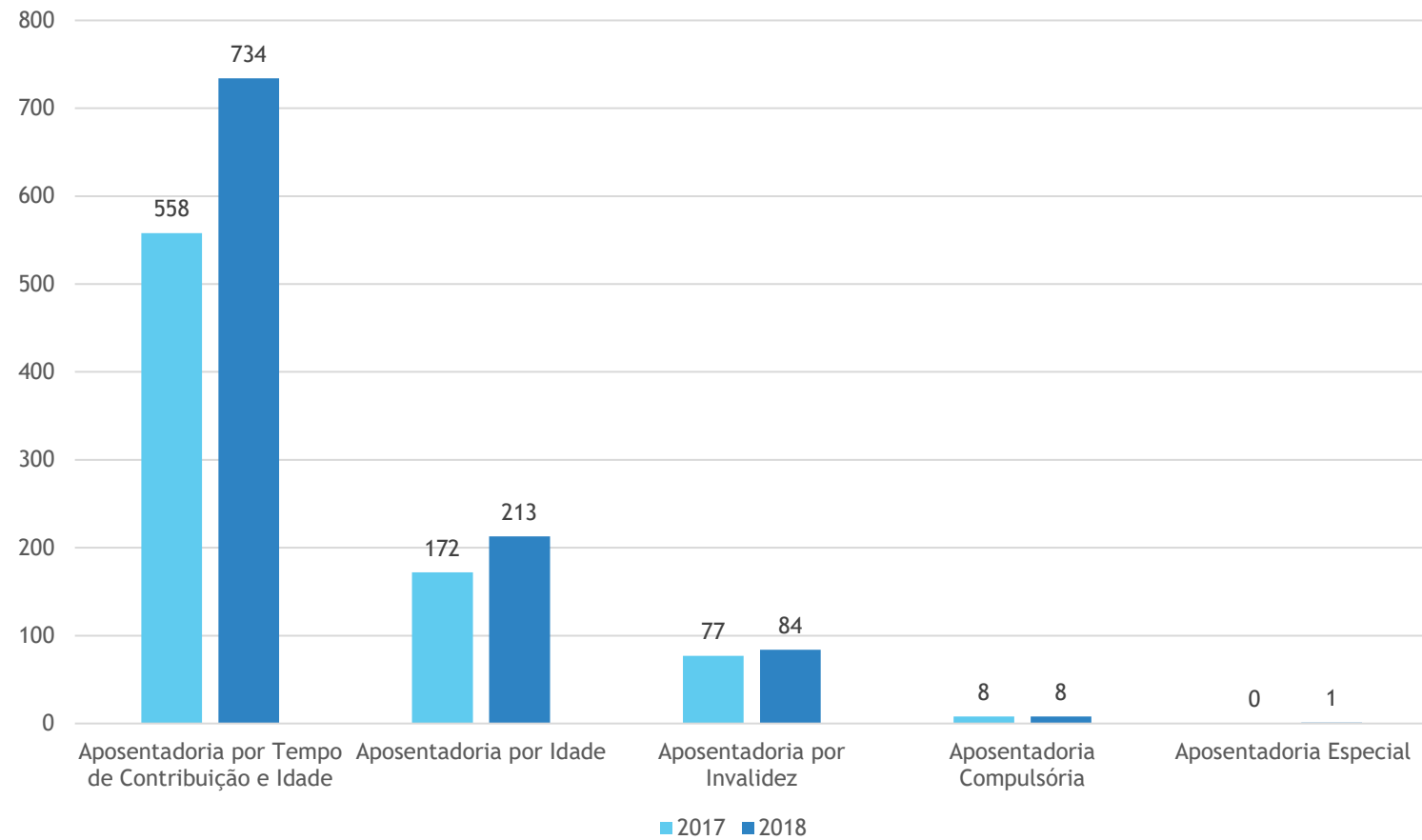

CONCESSÕES DE BENEFÍCIOS

Evolução das Aposentadorias Concedidas

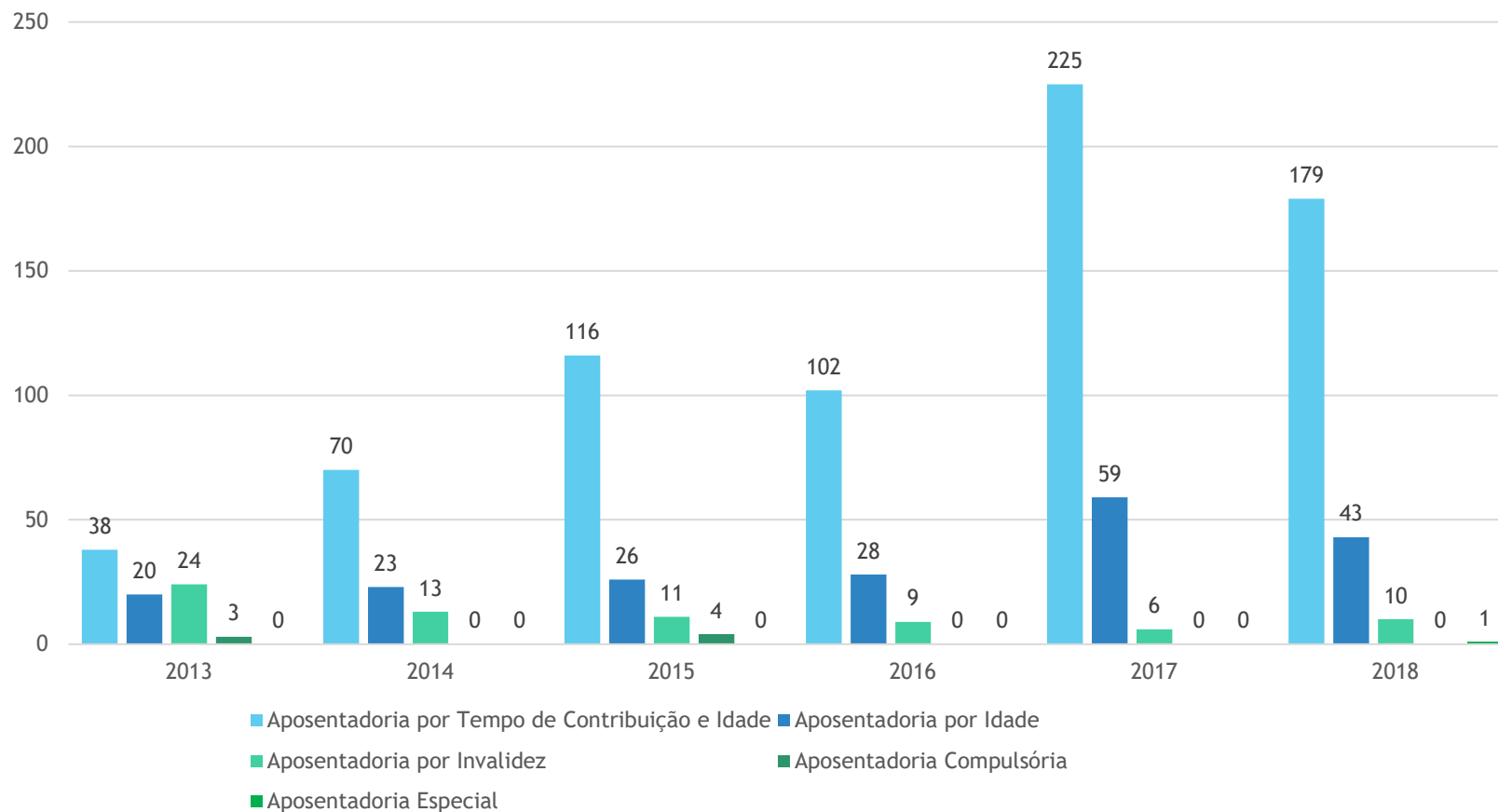



IPRESB

**UNIDADE DE GESTÃO EM
FINANÇAS E
INVESTIMENTOS**

FRANCISCO GONÇALVES

Fundo Previdenciário

R\$ 76.873.992,36	(2008)
R\$ 136.015.826,38	(2009)
R\$ 226.033.871,07	(2010)
R\$ 332.804.917,00	(2011)
R\$ 493.195.592,57	(2012)
R\$ 615.256.561,88	(2013)
R\$ 815.308.753,81	(2014)
R\$ 980.904.605,84	(2015)
R\$ 1.286.647.767,	(2016)
R\$ 1.535.828.000,	(2017)
R\$ 1.803.098.995,	(2018)

RECEITAS E DESPESAS

Ingressos de Contribuições

- Servidores R\$ 64.080.000,
- Entes R\$ 110.290.000,

Remuneração de Investimentos

- Orçamentária R\$ 2.577.000,
- Renda Fixa R\$ 174.850.000,
- Renda Variável R\$ 88.388.000,

RELATÓRIO DE ANÁLISE DE INVESTIMENTOS EXERCÍCIO 2018

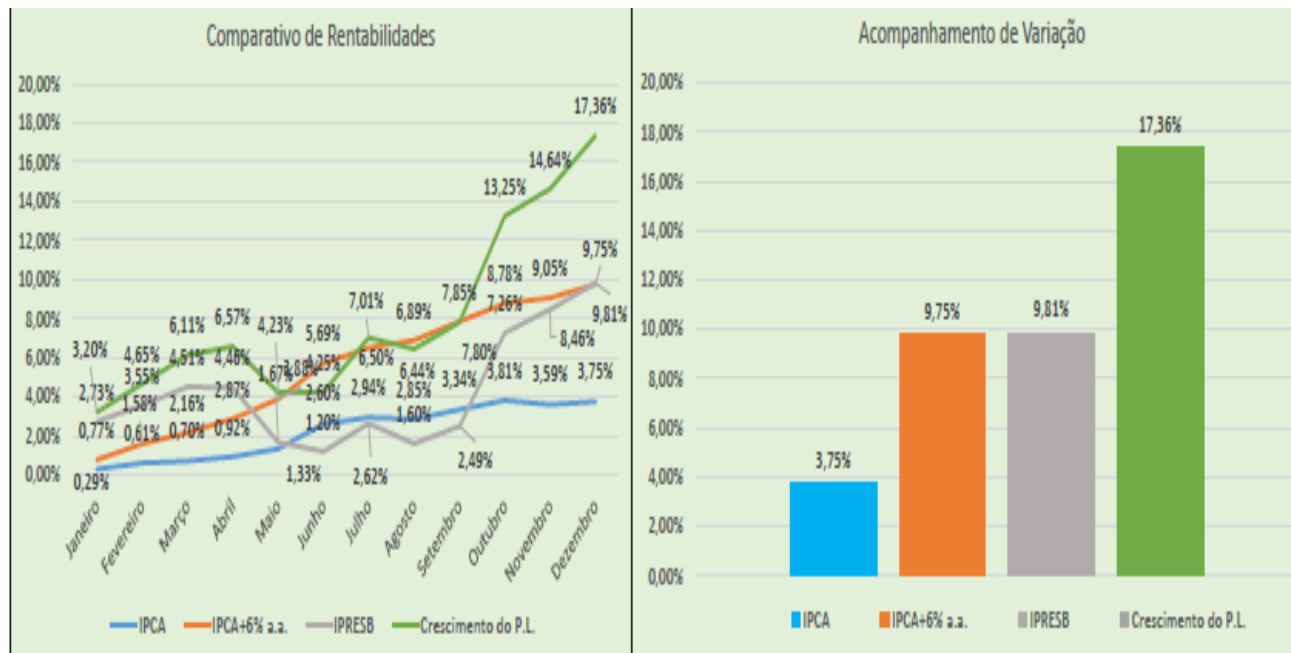

RESUMO DAS INFORMAÇÕES		Observação: Este relatório visa dar publicidade à Carteira de Investimentos do IPRESB, contendo as informações referentes ao mês de Janeiro/2019.
RECURSO INICIAL EM JANEIRO 2018	R\$ 1.537.489.252,41	Com referência aos fundos: 62 - INCENTIVO FIDC MULTISSETORIAL II a empresa Gradual era o administradora, não recebemos o extrato atualizado, replicando o último disponível de 13/11/2018. 63 - ATICO FLORESTAL FIP Adm: BNY Mellon Serviços Financeiros não nos enviaram extrato atualizado.
TOTAL DE RECURSOS INVESTIDOS	R\$ 1.803.186.674,91	
TOTAL DAS CONTRIBUIÇÕES 2018	R\$ 176.736.905,18	
TOTAL DE RENDIMENTOS 2018	R\$ 156.611.907,55	
VARIÇÃO AUMENTATIVA DO P.L.	17,28%	
META ATUARIAL IPCA+6% a.a.	9,75%	
RENDIMENTO DA CARTEIRA DE INVESTIMENTOS EM % 2018	9,81%	
CUMPRIMENTO DA META ATUARIAL EM 2018	100,60%	

COMITÊ DE INVESTIMENTOS

**Portaria MPS 170/2012, Res.
33/2018 - IPRESB, LC
434/2018**

**Gestor de Finanças e
Investimentos**

1 indicado Presidente

1 indicado Conselho Fiscal

2 indicados Conselho Adm.

***Todos com Certificação**

Unidade de Finanças

- Gerente de Contabilidade,
- Dois Analistas Previdenciários - Contadores;

Unidade de Investimentos

- Gerente de Investimentos,
- Um Agente Previdenciário.

DESPESAS ADMINISTRATIVAS ATÉ 12/2018

Locação Sede	R\$ 413.000,
Sentenças Judiciais	R\$ 49.000,
Sistemas/Equipamentos	R\$ 740.000,
Salários e Encargos	R\$ 4.110.000,
Mobiliário	R\$ 61.000,
Peritos	R\$ 268.000,
PASEP	R\$ 655.000,
Limpeza e Conservação	R\$ 183.500,
Demais despesas	R\$ 160.000,
Restituições	R\$ 185.000,
Jetons	R\$ 97.000,
Demais Despesas	R\$ 474.700,
Total geral	R\$ 7.396.200,
Obras - Construção	R\$ 4.685.000,
Taxa de Administração	R\$ 11.903.000,
% utilizado \cong 62,	

C.R.P.

**Certificado de Regularidade Previdenciária - até
06/2019**

**Emitido semestralmente pela Secretaria de Políticas de
Previdência Social em nome do Município.**

Exigido para:

- Realização de transferências voluntárias de recursos da União;**
- Celebração de acordos, convênios ou contratos;**
- Concessão de empréstimos e financiamentos;**
- Dentre Outros.**

*** São observados + de 30 itens exigíveis para sua renovação.**

**Para maiores informações acesse o site:
www.ipresb.barueri.sp.gov.br**

Contato: 11 4198-4232

diradm@ipresb.com.br

Gestora de Administração: Flávia Rodrigues de Carvalho

beneficio@ipresb.com.br

Gestor de Benefícios Previdenciários: Marcelo Rodrigues Larangeira

financeiro@ipresb.com.br

Gestor em Finanças e Investimentos: Francisco Gonçalves