

Construção da nova sede

A inauguração da nova sede do IPRESB está prevista para o final de 2019. Localizada na Alameda Benedito Adherbal Farbo, 122, Centro Comercial Barueri, contará com 1.532 m², distribuídos em três pavimentos destinados à prestação dos serviços primordiais do Instituto.

O edifício é inteiramente projetado de acordo com as normas de acessibilidade e a sede contará ainda, com um auditório onde será possível a realização do Programa de Preparação para a Aposentadoria "Juntos, pensamos no futuro!" previsto na Lei n. 2.599/2018.

Todo o projeto arquitetônico foi pensado de forma a preservar a mangueira existente no local, que é tombada pelo patrimônio, como podemos observar nas imagens e o acesso ao local será facilitado para os servidores que utilizam meio de locomoção próprio, pela existência dos bolsões de estacionamento, como para aqueles que utilizam transporte público, já que o local é próximo à estação Barueri da CPTM.

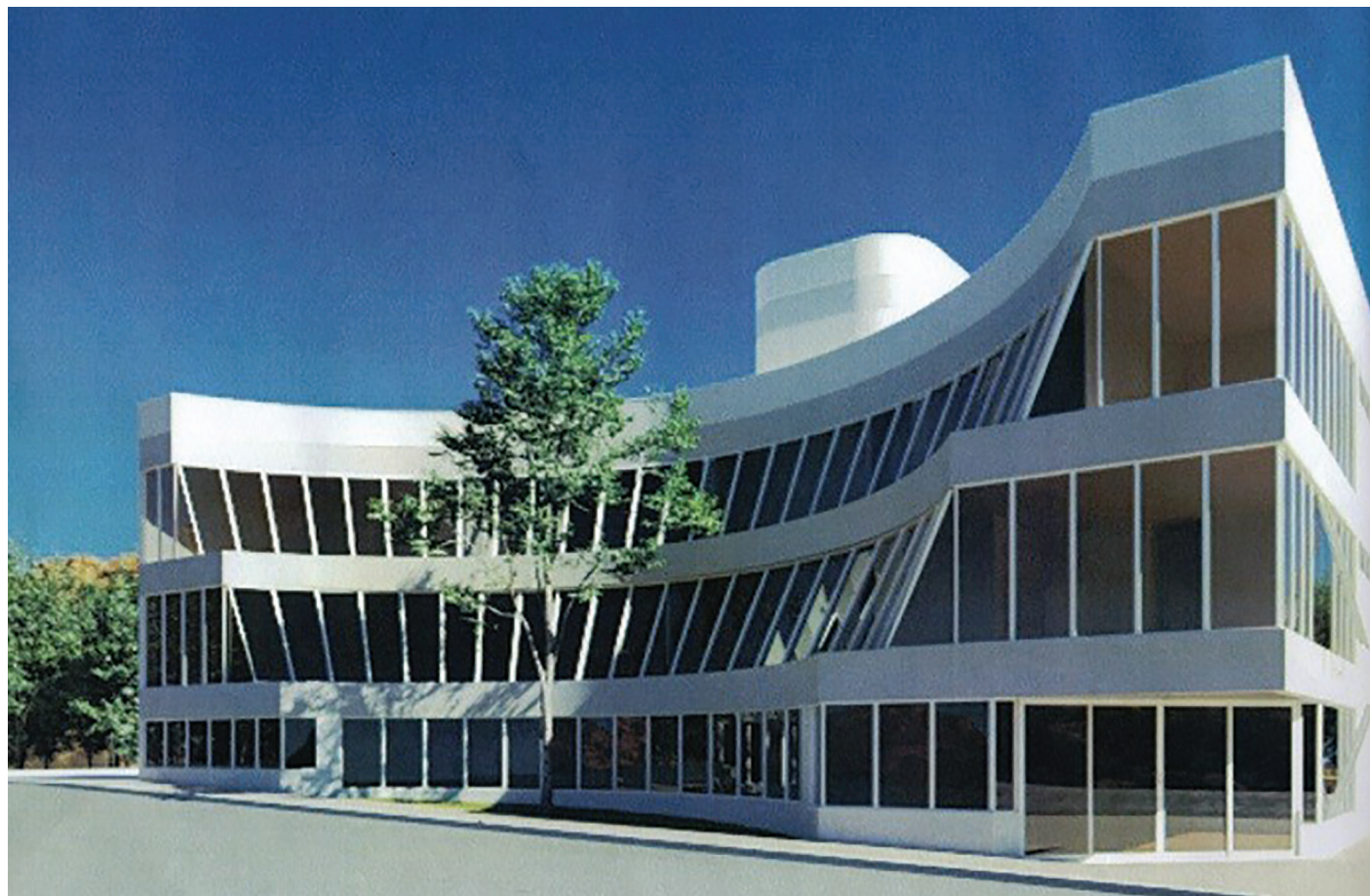

*Missão do
IPRESB*

página 02

*Eleições 2018
- Conselhos de
Administração e
Fiscal*

página 03

*Relatórios de
Finanças e Benefícios*

página 04

*7ª Edição do PPA -
Programa de Preparação
para Aposentadoria*

página 04

PALAVRA DO PRESIDENTE

O Instituto de Previdência Social dos Servidores Municipais de Barueri é uma Autarquia criada em 2006 para gerir os recursos dos servidores municipais de Barueri e os amparar em eventos futuros de maternidade, doença, idade avançada, invalidez e morte.

O nosso compromisso sempre foi o de manter uma Previdência eficiente, transparente e participativa, com acompanhamento personalizado e humanizado aos servidores efetivos do Município de Barueri.

A transparência dos atos administrativos sempre foi um objetivo a ser perseguido na atual gestão. É com esse propósito que implementamos, pela Resolução nº 32, de 30 de agosto de 2018, o InfolPRESB, que será um órgão informativo, usado como canal oficial de comunicação com seus segurados e beneficiados.

Consideramos os informativos um mecanismo fundamental de ampliação da comunicação entre os segurados e o Regime Próprio de Previdência. Para consolidarmo-nos cada vez mais como um Regime Superavitário, sempre perseguiremos a transparência de nossos atos para que, juntos, servidores, aposentados e pensionistas, possamos construir uma Autarquia Previdenciária cada vez mais forte e consolidada no âmbito do Município de Barueri.

MISSÃO

O IPRESB tem uma gestão realizada pela Diretoria Executiva composta por Presidente, Gestor de Finanças e Investimento, Gestor de Administração e Gestor de Benefícios Previdenciários, que tem como missão principal administrar o patrimônio do instituto para amparar os segurados quando da impossibilidade de exercer suas atividades laborais garantindo a sua subsistência.

COLEGIADOS DELIBERATIVOS

Realizando uma administração transparente e responsável a autarquia municipal conta com os órgãos colegiados deliberativos – Conselho de Administração; de fiscalização – Conselho Fiscal e de deliberação especializado – Comitê de Investimento.

A composição dos Conselhos de Administração e Fiscal é formada por 6 e 4 membros titulares respectivamente sendo paritariamente eleitos e indicados pelo prefeito no mandato de 3 anos.

DIRETORIA EXECUTIVA

Presidente: Tatuo Okamoto

Gestora de Administração: Flavia Rodrigues de Carvalho

Gestor de Benefícios Previdenciários: Marcelo Rodrigues Lorangeira

Gestor de Finanças e Investimentos: Francisco A. da A. Gonçalves Júnior

CONSELHO DE ADMINISTRAÇÃO

Presidente: Lilian Danyi Marques Rampaso

Vice-Presidente: Juliana Pinto Pacheco

Secretário: Diego Stefani

Conselheiros: Célio Simões dos Santos
Wander Luis de Oliveira Camargo
Marcelo Soares de Oliveira

COMITÊ DE INVESTIMENTOS

Eliezer Antônio da Silva

Weber Seragini

Robson Eduardo de Oliveira Salles

Francisco A. da A. Gonçalves Junior

Sandra Aparecida Carrara de Oliveira

CONSELHO FISCAL

Presidente: Mônica Mariani de Macedo

Vice-Presidente: Francisco Silva dos Santos

Secretário: Reinaldo dos Santos

Conselheira: Ana Maria de Carvalho

Fale Conosco

Em caso de dúvida, sugestão, denúncia, reclamação ou elogio, entre em contato com o IPRESB pelos canais de comunicação:

- E-mail: gabinete@ipresb.com.br
- Site: ipresb.barueri.sp.gov.br
- Tel.: (11) 4198-4232/4198-6357
- Pessoalmente no IPRESB

ELEIÇÕES CONSELHEIROS 2018

PARTICIPE! CUIDE DE SEU FUTURO

Saiba sobre a atuação dos conselheiros na gestão do instituto através da Lei complementar nº 434/2018 - Título II - Capítulo III - Seção I - Das Disposições Gerais - Artigos 127 a 162.

ELEIÇÕES PARA CONSELHEIROS 2018
VOTAÇÃO DIAS 5 E 6 DE DEZEMBRO
CANDIDATOS AO CONSELHO DE ADMINISTRAÇÃO



1 BETÃO DO ESPORTE 2 PROFº CHICÃO 3 LINO 4 MARCELO 5 VANDER
8 EVALDO 12 PROFª LILIAN 14 MARTINS 15 DRA. JULIANA 17 SOLANGE EDUCAÇÃO
18 SUPERVISOR CÉLIO 19 NIL 20 EDUARDO 21 LILI DA EDUCAÇÃO 22 PROFª ANSELMO
23 DIEGO STEFANI 27 BERCE 29 MARCELINHO FINANÇAS 32 WANDER DO HÍBRIDO DO RH 33 ALVANY

ELEIÇÕES PARA CONSELHEIROS 2018
VOTAÇÃO DIAS 5 E 6 DE DEZEMBRO
CANDIDATOS AO CONSELHO FISCAL



6 PROFº RAMOS 7 MINO 10 DRA. MÔNICA 11 PROFº LÂMPIÃO
13 RENATO 16 SÔNIA MARIA 24 CRIS DO RH 25 GUSTAVO FINANÇAS
26 SIMONE LIRA 30 REINALDO 31 MARIA DO CARMO 34 ALEX RH

DIAS DE VOTAÇÃO: 5 E 6 DE DEZEMBRO
(8:00 ÀS 17 HORAS)

| LOCAL | ENDEREÇO |
|--|---|
| Ganha Tempo | Av. Henriqueta Mendes Guerra, 550 - Centro |
| Câmara Municipal | Al. Wagih Salles Nemer, 200 - Centro |
| EMEF Osvaldo Batista Pereira | R. Neli Masiero Fernandes, 110 - Recanto Phrynea |
| Secretaria da Educação | R. Cabo PM José Maria Schiavelli, 125 - Jd. Dos Camargos |
| CRAS - Centro de Referência de Assistência Social | R. Casemiro de Abreu, 329 - Jd. Belval |
| EMEIEF Dorival Faria | R. Marte, 55 - Jd. Tupanci |
| EMEF Profª Alexandrino da Silveira Bueno | Av. Brigadeiro Manoel Rodrigues Jordão, 836 - Jd. Silveira |
| Complexo Educacional Profª Carlos Osmarinho de Lima | R. das Margaridas, 182 - Jd. Flórida |
| ITB - Instituto de Tecnologia de Barueri | R. do ITB do Engenho Novo, 238 - Engenho Novo |
| EMEF Profª José Domingos da Silveira | Av. São Vicente de Paula, 100 - Jd. Mutinga |
| Unidade da Guarda Municipal | Estrada das Pitãs, 15 - Pq. Viana |
| CRAS - Centro de Referência de Assistência Social | R. Padre Cícero Romão Batista, 136 - Pq. Imperial (somente dia 5) |

PROGRAMA DE PREPARAÇÃO PARA APOSENTADORIA - 7ª EDIÇÃO

O IPRESB realizou no dia 13 de setembro, no auditório da Secretaria de Educação, a abertura da 7ª edição do Programa de Preparação para Aposentadoria (PPA). Programa este destinado aos servidores em processo de transição para a aposentadoria, desenvolvido a partir de reflexões sobre diversos temas voltados a minimizar o impacto desfavorável que esta nova fase pode gerar em suas vidas.

Estiveram presentes na abertura desta edição aproximadamente 200 pessoas, entre servidores em processo de aposentadoria, servidores já aposentados e gestores de recursos humanos. O Encontro contou com a participação do Psicólogo Organizacional e Professor Aguinaldo Neri, proferindo a palestra: "Aposentar-se ou reinventar a própria vida?".

Em sequência estão acontecendo reuniões semanais nas quintas-feiras, com início em 20 de setembro e término em 06 de dezembro. Nestes encontros são discutidos os eixos temáticos de autoconhecimento, cidadania, desenvolvimento e projeto de vida, que objetivam orientar quanto aos aspectos previdenciários; re letir sobre cidadania, envelhecimento, saúde e nutrição; gestão inanceira e do tempo e as perspectivas para a construção de projeto de vida à luz da nova fase do ciclo vital.



RELATÓRIO DE BENEFÍCIOS - REF: AGOSTO/SETEMBRO/OUTUBRO

| Financeiro Ref. : | AGOSTO/2018 | | SETEMBRO/2018 | | OUTUBRO/2018 | |
|----------------------------|------------------|-------------------------|------------------|-------------------------|------------------|-------------------------|
| Tipo de Benefício | Nº de benefícios | Valor Pago no Mês | Nº de benefícios | Valor Pago no Mês | Nº de benefícios | Valor Pago no Mês |
| Auxílio Doença | 194 | R\$ 575.445,91 | 204 | R\$ 612.121,15 | 209 | R\$ 629.037,65 |
| Auxílio Doença Acidentário | 25 | R\$ 86.466,34 | 28 | R\$ 86.053,92 | 24 | R\$ 76.439,89 |
| Salário Maternidade | 78 | R\$ 229.246,78 | 86 | R\$ 236.448,14 | 75 | R\$ 211.117,36 |
| Pensão por Morte | 151 | R\$ 469.362,97 | 152 | R\$ 464.293,23 | 152 | R\$ 458.208,25 |
| Aposentadoria | 986 | R\$ 4.643.076,66 | 999 | R\$ 4.677.778,67 | 1010 | R\$ 4.728.669,60 |
| Total Financeiro | 1434 | R\$ 6.003.598,66 | 1469 | R\$ 6.076.695,11 | 1470 | R\$ 6.103.472,75 |

RELATÓRIO FINANCEIRO 2018

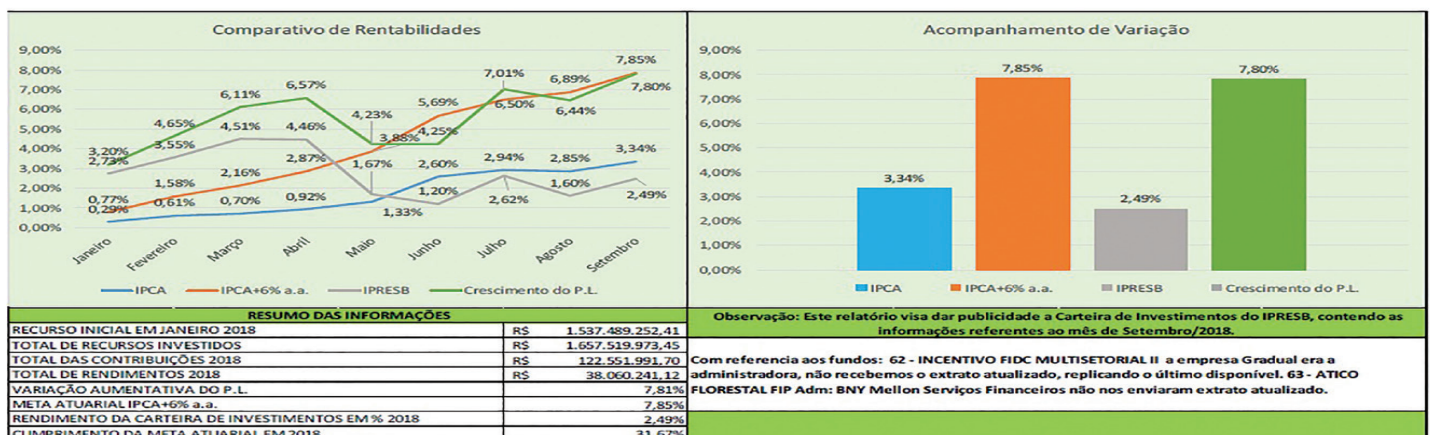

ATENÇÃO!!!

APOSENTADOS E PENSIONISTAS

MÊS DE ANIVERSÁRIO É MÊS DE PROVA DE VIDA NO IPRESB!

COMPAREÇA A NOSSA SEDE SITUADA NA RUA BENEDITA GUERRA ZENDRON, N° 261, CENTRO, COM OS DOCUMENTOS ABAIXO:

- A) DOCUMENTO DE IDENTIDADE COM FOTO (RG, PASSAPORTE, CNH OU REGISTRO DE CONSELHO PROFISSIONAL);
- B) CADASTRO DE PESSOAS FÍSICAS (CPF);
- C) COMPROVANTE DE RESIDÊNCIA;

OS DEPENDENTES QUE RECEBEM PARTE DA PENSÃO, DEVERÃO COMPARECER COM O RESPONSÁVEL.